



KIT PROPULSORA PNEUMÁTICA P/ OLEO

3.1 P/ PAREDE

CÓDIGO BREMEN: 7350



MANUAL DO USUÁRIO

BREMEN IMPORTADORA



Sumário

INFORMAÇÕES GERAIS	3
ESPECIFICAÇÕES TÉCNICAS	4
SEGURANÇA	4
MONTAGEM.....	5
SOLUÇÃO DE PROBLEMAS	5
VISTA EXPLODIDA E LISTA DE PEÇAS	6
TERMOS DE GARANTIA.....	8

1. INFORMAÇÕES GERAIS

Explicação dos avisos de segurança utilizados

Nos avisos de segurança contidos nestas instruções de operação, diferencia-se entre vários níveis de perigo diferentes. Estes são identificados nas presentes instruções de operação através das seguintes palavras-chave ou pictogramas:

Pictograma	Palavra-chave	Consequências, se as determinações de segurança não forem cumpridas
	Perigo	Morte ou ferimentos graves
	Advertência	Possivelmente morte ou ferimentos graves
	Cuidado	Possivelmente ferimentos leves ou médios ou danos materiais

Quadro 1-1: Classificação dos avisos de segurança de acordo com o tipo e a gravidade do perigo.

Por favor, leia as instruções de operação antes de colocar o equipamento em operação.

1.1 Utilizações conforme os fins previstos

- O cumprimento das instruções de operação também faz parte do conceito de uso de acordo com os fins previstos.
- Qualquer outra utilização para além da finalidade prevista (outros meios, uso da força) ou alterações por iniciativa própria (modificações, peças sobressalentes não genuínas) podem originar riscos e não são consideradas utilizações para os fins previstos.
- A responsabilidade pelos danos causados por utilizações divergentes dos fins previstos recai sobre a empresa operadora.
- Antes de cada reparo ou manutenção, desligue o equipamento.
- Reparos e manutenções só devem ser realizados por pessoal técnico qualificado.
- Para reparos ou substituições, utilizar somente peças genuínas, caso contrário cessa a garantia.

1.2 ESPECIFICAÇÕES TÉCNICAS

Tipo		Kit propulsora pneumática
Ano de fabricação		Veja placa de identificação
Rateio		3:1
Pressão de trabalho	Psi Bar	70 a 115 5 a 8
Pressão de saída	Psi Bar	210 14 a 24
Vazão	L/min	18
Consumo de ar	PCM ³	5,5
Tamanho de tambor indicado	L	200
Mangueira	M	2
Fluido indicado		Óleo lubrificante até SAE 90
Dimensões	Mm	1050x90
Peso	Kg	5,680



2. SEGURANÇA

- Este produto foi projetado e construído em observância dos requisitos específicos relativos à segurança e à saúde.
- Apesar de tudo, este produto ainda pode constituir uma fonte de riscos, nomeadamente se não for utilizado em conformidade com os fins previstos ou sem os cuidados necessários.
- Por isso, antes de colocar este equipamento em funcionamento, leia as presentes instruções de operação e encaminhe as mesmas a outros utilizadores.
- De qualquer maneira, sempre devem ser observados os regulamentos locais de segurança e prevenção de acidentes como também os avisos de segurança contidos nestas instruções de operação.
- Respeite as leis e regulamentações nacionais e locais.

3. MONTAGEM

Requisitos ao local de instalação

De acordo com o § 19 i da WHG, a firma operadora deste tipo de instalação está obrigada a manter um controle contínuo da mesma no local de montagem, no que se refere ao cumprimento das exigências acima.

A bomba de óleo foi projetada para operar no interior de prédios. O local de montagem deve ser escolhido de modo que uma operação perfeita seja possível.

Aconselhamos utilizar a bomba somente com ar comprimido de qualidade impecável (lubrificador de ar comprimido, filtros de ar comprimido com separador de água). Além disso, cuidar de usar a bomba com uma válvula de regulação da pressão. Mediante o ajuste desta válvula de regulação da pressão em 8 bar consegue obter a pressão de operação recomendada da bomba. Isto ajuda a prevenir possíveis danos nos acessórios e condutas não estanques, assim como contribui para conservar melhor a bomba.

Em instalações novas é sem falta necessário limpar as condutas de aparas metálicas e outra sujidade. Ao transportar a bomba para outro tambor, cuidar de não sujar a bomba e os acessórios com aparas, serradura, areia etc.

Para poder efetuar reparações ou trabalhos de manutenção de forma mais fácil aconselhamos instalar uma válvula de esfera entre a mangueira de ar comprimido e a conduta de pressão do óleo.

3.1 SOLUÇÃO DE PROBLEMAS

PROBLEMA	CAUSA	SOLUÇÃO
O motor não funciona ou apenas muito devagar	Pressão de ar demasiado baixa	Ajustar a pressão do ar comprimido como mín. Em 3 bar.
	Silenciador ou filtro sujos.	Limpar silenciador e filtro
Motor funciona, mas pouco ou nenhum transporte de líquido.	Conduta de sucção tem ponto de fuga.	Selar a conduta.
	Ar na conduta de pressão.	Expulsar o ar
	Óleo demasiado frio.	Usar somente óleo com temperatura superior a 15 °C.
	Perdas de fricção nas mangueiras e/ ou tubos	Escolher, de preferência, secções de conduta largas e comprimentos de conduta curtos. Aplicar a bomba de forma central.
A bomba funciona, mas não forma pressão.	Sujidade ou danificação de juntas ou válvulas no mecanismo da bomba.	Limpar e substituir peças
Fuga de ar no silenciador (com a bomba parada).	Êmbolo danificado	Substituir o êmbolo
	O-rings ou superfície de vedação no distribuidor danificados.	Substituir peças. Usar jogo completo

3.2 VISTA EXPLODIDA E LISTA DE PEÇAS



Figura : Vista explodida



MANUAL DO USUÁRIO

BREMEN IMPORTADORA

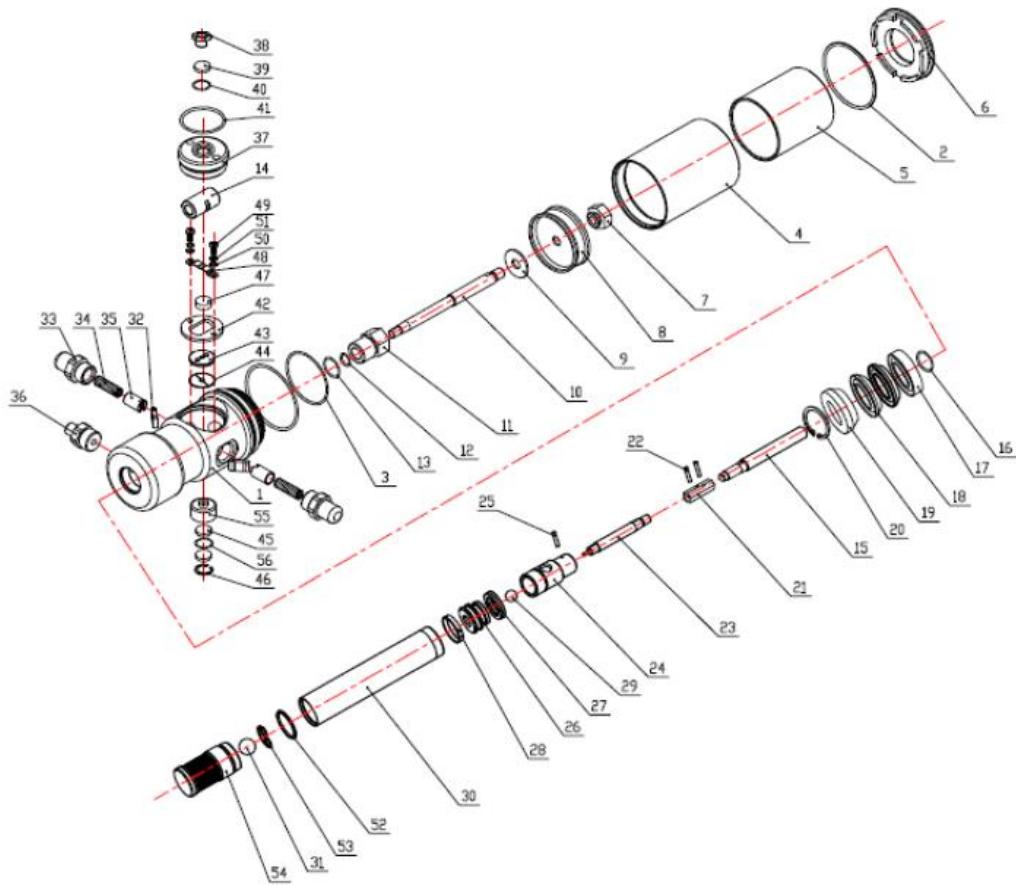
REF.	CÓD. BREMEN	DESCRIÇÃO	REF.	CÓD. BREMEN	DESCRIÇÃO
01	673406	Corpo da bomba	32	673430	Placa inversora
02	6734204	O'ring	33	6734033	Tampa da mola de pressão
03	6734205	O'ring	34	6734034	Mola
04	673404	Cilindro externo	35	673429	Assento interno da mola
05	673403	Cilindro interno	36	673433	Conexão de saída
06	673401	Tampa do motor	37	673423	Tampa da câmara de ar
07	673432	Porca	38	6734216	Engate rápido
08	673402	Pistão de borracha	39	6734207	Silenciador
09	673426	Arruela	40	673440	O'ring
10	673425	Eixo do pistão	41	6734210	O'ring
11	673405	Encosto do pistão	42	6734010	Arruela de segurança
12	6734206	O'ring	43	6734008	Junta de metal
13	6734208	O'ring	44	6734009	Junta
14	673424	Luva deslizante	45	673445	Silenciador
15	673422	Eixo intermediário	46	673446	Anel de pressão
16	6734016	O'ring	47	6734007	Cursor
17	6734017	Vedação em V	48	673431	Braçadeira
18	6734018	Vedação em V	49	6734103	Parafuso
19	6734019	Tampa da vedação em V	50	673450	Gaxeta
20	6734020	Anel de pressão	51	673451	Anel elastico
21	673421	Conexão do eixo	52	6734213	O'ring
22	673498	Pino elastico	53	673415	Anel de pressão
23	673420	Eixo de conexão	54	673417	Conj. Do filtro
24	673419	Luva de conexão	55	673455	Assento silenciador
25	673499	Pino elastico	56	673456	O'ring
26	6734026	Assento de elevação			
27	6734027	Vedação de óleo			
28	6734028	Cinto guia			
29	6734029	Esfera			
30	673414	Tubo de sucção			
31	6734100	Esfera			

4. TERMOS DE GARANTIA

A Bremen Importadora de Equipamentos para Lubrificação Ltda. fornece a garantia para propulsora pneumática 3:1, código Bremen 7350, contra qualquer defeito de fabricação que se apresente no período de 12 meses, contados a partir da data da emissão da Nota Fiscal de venda ao consumidor.

Qualquer defeito que for constatado neste produto deve ser imediatamente contatado o local de aquisição munido deste termo de garantia e Nota Fiscal de aquisição do mesmo (o endereço e telefone do local de aquisição constam em sua Nota Fiscal de compra).

Em caso de dúvida favor contatar-nos pelo endereço eletrônico: assistencia@bremenimportadora.com.br e pelo telefone **0800 771 0100**.

Esta garantia abrange a substituição de peças que apresentarem defeitos constatados como sendo de fabricação, além da mão de obra utilizada no respectivo reparo.

A garantia perderá a validade quando:

1. Houver remoção / alteração do número de série ou da etiqueta de identificação do produto;
2. O produto for ligado em tensão diferente da qual foi destinado;
3. O produto sofrer maus tratos, descuidos ou ainda sofrer alterações, modificações ou consertos feitos por pessoas ou entidades não credenciadas pela Bremen Importadora;
4. O defeito for causado por acidente ou má utilização do produto pelo consumidor.

A garantia não cobre:

1. Despesas de deslocamento e/ou envio do produto para reparo;
2. Despesas com desinstalação e/ou instalação do produto;
3. Produtos ou peças danificadas devido a acidentes no transporte e/ou manuseio, riscos ou atos e efeitos da natureza;
4. Mau funcionamento ou falhas decorrentes de problemas de fornecimento de energia elétrica;
5. Utilização incorreta do produto, ocasionando trincas, corrosão, riscos ou deformação do produto, danos em partes ou peças;
6. Limpeza inadequada com utilização de produtos químicos, solventes, esponjas de aço, água e produtos abrasivos;
7. Remoção e queda de peças durante a instalação ou manuseio do produto;
8. Uso de embalagem inadequada no envio do produto para reparo;
9. Produtos danificados pelo mau uso.

Este termo de garantia é válido apenas para produtos comercializados e utilizados em território brasileiro. Preserve a Nota Fiscal de aquisição do produto e este termo de garantia.

Modelo: _____

Número de Série: _____

Nº da Nota Fiscal (Consumidor): _____

Nome Fornecedor: _____

Bremen Importadora de Equip. p/ Lubrificação Ltda.
Av. Ely Corrêa, 2083 – Gravataí, RS – CEP 94180-212 – Donna Mercedes
Fone: (51) 3201.0132 – Fax: (51) 3201.0133 – Assist. técnica: 0800 771 0100
www.bremenimportadora.com.br – assistencia@bremenimportadora.com.br