



PULVERIZADOR 16L

REF: 80670

Sumário

DESCRIÇÃO	3
UTILIZAÇÃO CONFORME OS FINS PREVISTOS.....	3
ESPECIFICAÇÕES TÉCNICAS.....	3
INSTRUÇÕES DE OPERAÇÃO	4
DIAGRAMA DE USO	5
SOLUÇÃO DE PROBLEMAS	6
VISTA EXPLODIDA	7
LISTA DE ITENS	7
TERMOS DE GARANTIA.....	8

DESCRIÇÃO

Os pulverizadores Bremen são leves, confortáveis, de fácil manuseio e eficientes. São ideais para aplicações de fitossanitários e fertilizantes em plantações, jardins e viveiros, com uma lança de longo alcance.

- ✓ Fabricado em polietileno para máxima resistência e reduzido peso;
- ✓ Com válvula de acionamento de bloqueio, ideal para facilitar o acionamento, visto que não necessita pressão constante;
- ✓ Sistema manual de pressurização;
- ✓ Alça com portas-objeto;

UTILIZAÇÃO CONFORME OS FINS PREVISTOS

- O cumprimento das instruções de operação também faz parte do conceito de uso de acordo com os fins previstos. Qualquer outra utilização para além da finalidade prevista (outros meios, uso da força) ou alterações por iniciativa própria (modificações, peças sobressalentes não genuínas) podem originar riscos e não são consideradas utilizações para os fins previstos.
- A responsabilidade pelos danos causados por utilizações divergentes dos fins previstos recai sobre a empresa operadora.
- Reparos e manutenções só devem ser realizados por pessoal técnico qualificado.
- Para reparos ou substituições, utilizar somente peças genuínas, caso contrário cessa a garantia



Não utilize este equipamento em combustíveis de baixa ignição como gasolina, álcool e querosene.

ESPECIFICAÇÕES TÉCNICAS

Referência Bremen	80670
Modelo	Carrinho
Aplicação	Água, fungicidas, inseticidas e químicos não combustíveis.
Capacidade do tanque	16 litros
Pressão de operação	2 – 3 Bar
Alcance	300 – 660mm
Peso total	4,2 kg
Diâmetro do pistão	314 mm
Dimensões	300 X 350 X 940 mm

INSTRUÇÕES DE OPERAÇÃO



1- Conecte a lana e o bico ao gatilho, aparafusando no sentido horário.



2- Desparafuse a bomba manual de pressurização, rosqueando a manopla no sentido anti-horário.



3- Abasteça o reservatório com o líquido desejado até a linha de enchimento máximo, conforme indicado no equipamento.



4- Recoloque a bomba manual de pressurização na sua posição original, rosqueando a manopla no sentido horário.



5- Bombeie o sistema manual de pressurização, segurando a manopla e fazendo o movimento para cima e para baixo.



6- A válvula de segurança se abrirá se a pressão do ar for muito alta. Não encha demais com ar ou líquido



7- O bico possui jato regulável, permitindo que a pulverização seja mais adequada de acordo com o ambiente e uso desejado.

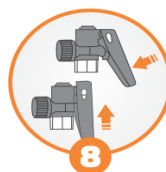

8- O pulverizador funcionará quando o gatilho na alça do bico for pressionado. Para pulverizar continuamente, deslize o gatilho para frente na posição de travamento após pressionar. Para desbloquear, deslize o gatilho para trás.

DIAGRAMA DE USO

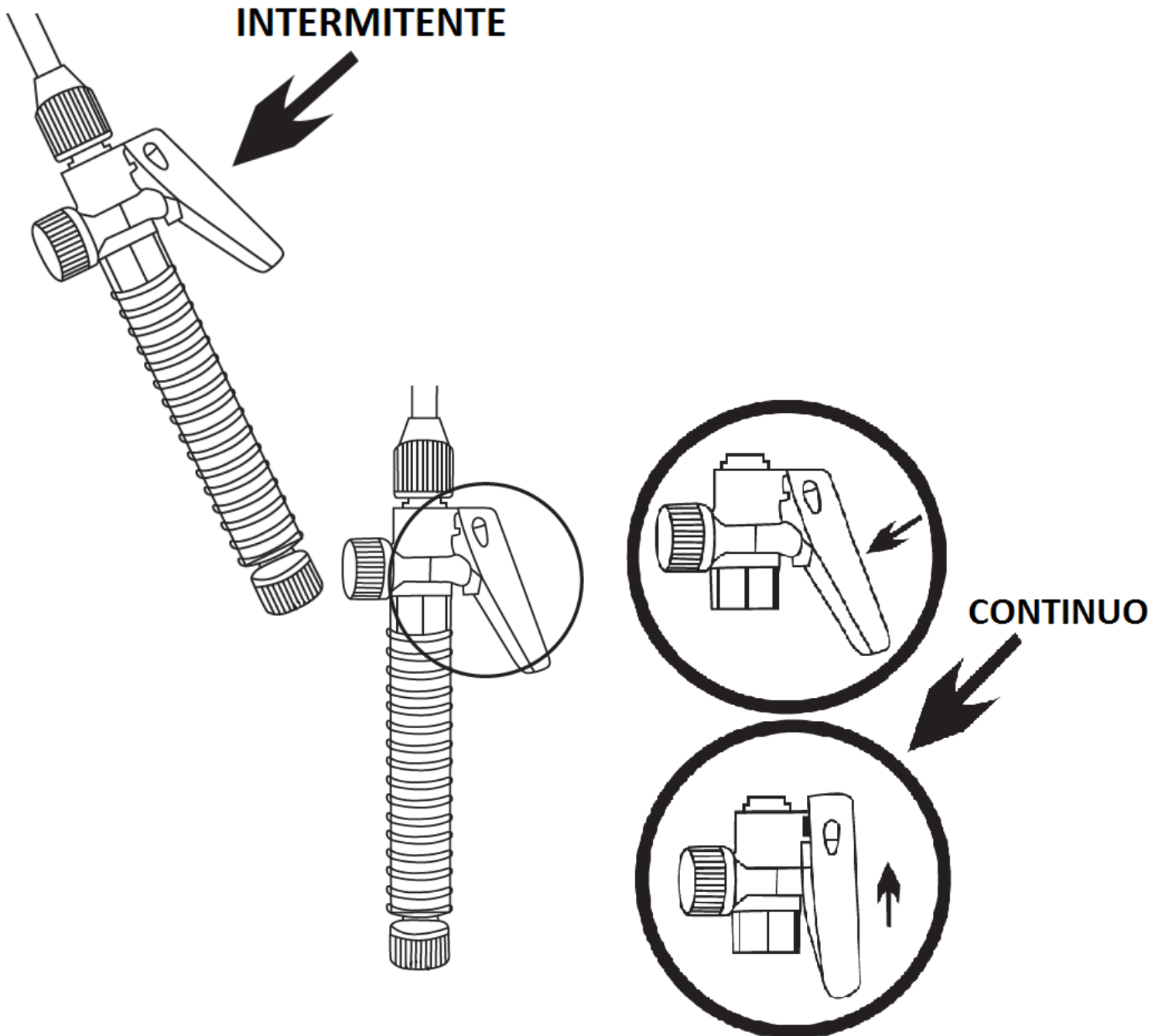

SOLUÇÃO DE PROBLEMAS

PROBLEMA	CAUSA	SOLUÇÃO
Vazamentos ou jato fraco	Verifique as vedações	Substitua ou reaperte
Unidade de controle de pressão trancada	Filtro ou cabeçotes trancados	Limpe o filtro e o cabeçote
	Falta de lubrificante	Aplique lubrificante nas partes móveis
Baixa de pressão	Pistão ou anéis danificados	Substitua o pistão
Não produz pressão	Anel de retenção não posicionado	Reposicione
Dificuldade ao operar a unidade de controle de pressão	Mangueira de ar deslocada	Esvazie o equipamento, reinstale a mangueira.

Quadro: Solução de problemas

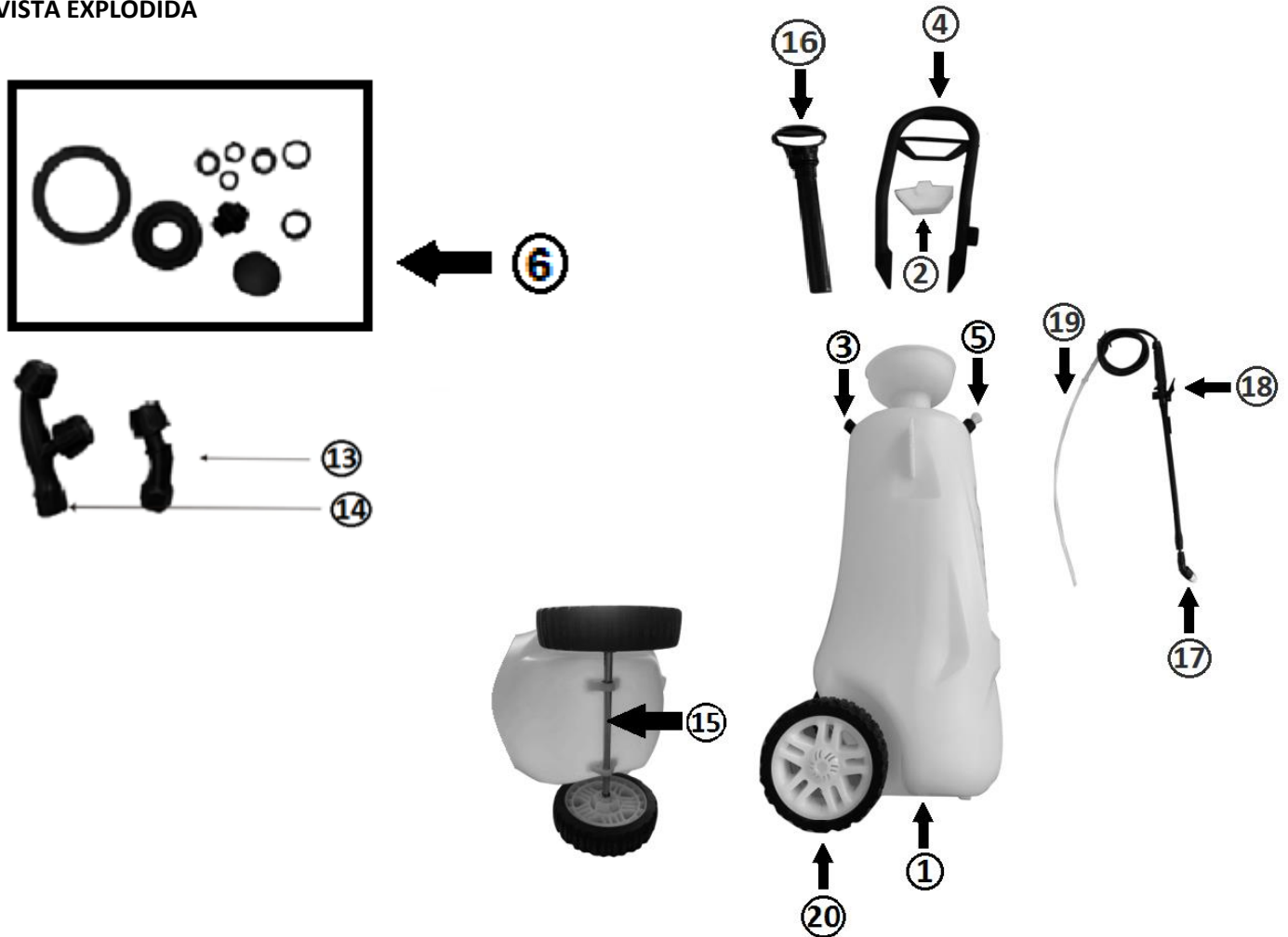
VISTA EXPLODIDA

LISTA DE ITENS

CÓD. BREMEN	REF N°	DESCRIÇÃO
8067001	1	Tanque
8067002	2	Porta-objeto
8067003	3	Conector da mangueira
8067004	4	Alça
8067005	5	Válvula de segurança
8067006	6	Kit Vedação
8067013	13	Bico névoa
8067014	14	Bico névoa duplo
8067015	15	Haste das rodas
8067016	16	Bomba com punho
8067017	17	Bico jato simples/névoa
8067018	18	Gatilho
8067019	19	Mangueira
8067020	20	Roda

TERMOS DE GARANTIA

A Bremen Importadora de Equipamentos para Lubrificação Ltda. fornece a garantia para Pulverizador Costal, código Bremen 80670, contra qualquer defeito de fabricação que se apresente no período de 06 meses, contados a partir da data da emissão da Nota Fiscal de venda ao consumidor. Qualquer defeito que for constatado neste produto deve ser imediatamente contatado o local de aquisição munido deste termo de garantia e Nota Fiscal de aquisição do mesmo (o endereço e telefone do local de aquisição constam em sua Nota Fiscal de compra).

Em caso de dúvida favor contatar-nos pelo endereço eletrônico: assistencia@bremenimportadora.com.br e pelo telefone **0800 771 0100**.

Esta garantia abrange a substituição de peças que apresentem defeitos constatados como sendo de fabricação, além da mão de obra utilizada no respectivo reparo.

A garantia perderá a validade quando:

1. Houver remoção / alteração do número de série ou da etiqueta de identificação do produto;
2. O produto for ligado em tensão diferente da qual foi destinado;
3. O produto sofrer maus tratos, descuidos ou ainda sofrer alterações, modificações ou consertos feitos por pessoas ou entidades não credenciadas pela Bremen Importadora;
4. O defeito for causado por acidente ou má utilização do produto pelo consumidor.

A garantia não cobre:

1. Despesas de deslocamento e/ou envio do produto para reparo;
2. Despesas com desinstalação e/ou instalação do produto;
3. Produtos ou peças danificadas devido a acidentes no transporte e/ou manuseio, riscos ou atos e efeitos da natureza;
4. Mau funcionamento ou falhas decorrentes de problemas de fornecimento de energia elétrica;
5. Utilização incorreta do produto, ocasionando trincas, corrosão, riscos ou deformação do produto, danos em partes ou peças;
6. Limpeza inadequada com utilização de produtos químicos, solventes, esponjas de aço, água e produtos abrasivos;
7. Remoção e queda de peças durante a instalação ou manuseio do produto;
8. Uso de embalagem inadequada no envio do produto para reparo;
9. Produtos danificados pelo mau uso.

Este termo de garantia é válido apenas para produtos comercializados e utilizados em território brasileiro. Preserve a Nota Fiscal de aquisição do produto e este termo de garantia.

Modelo: _____

Número de Série: _____

Nº da Nota Fiscal (Consumidor): _____

Nome Fornecedor: _____

Bremen Importadora de Equip. p/ Lubrificação Ltda.
Av. Ely Corrêa, 2083 – Gravataí, RS – CEP 94180-212 – Dona Mercedes
Fone: (51) 3201.0132 – Fax: (51) 3201.0133 – Assist. Técnica: 0800 771 0100
www.bremenimportadora.com.br – assistencia@bremenimportadora.com.br

Data de atualização: 29/06/2020

Revisão: 0